

PROGRAMM

29.06.-05.07.2026

SOMMER
2026

weitere Programmpunkte
findest du im Erlebnis Guide.



ERLEBNIS GUIDE
EXPERIENCE GUIDE



SILVRETTA
Galtür
PAZNAUN-ISCHGL

ISCHGL

kappl
PAZNAUN-ISCHGL

see
PAZNAUN-ISCHGL

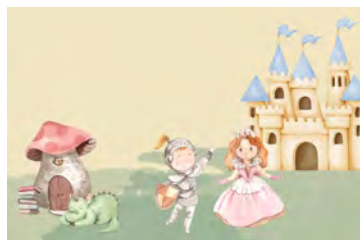

MITTWOCH

KAPPL

01.07.

KINDERTHEATER "DER VERHEXTE MÄRCHENKESSEL"

Tauchen Sie ein in eine zauberhafte Märchenwelt und erleben Sie ein unvergessliches Theatererlebnis für die ganze Familie!

Die jungen Darstellerinnen und Darsteller der PAZNAUNER KIDS ON STAGE entführen ihr Publikum mit viel Begeisterung, Witz und Kreativität in das spannende Stück „Der verhexte Märchenkessel“.

Wo: Sunny Mountain Erlebnispark

Bergfahrt: 17:00 bis 17:30 Uhr

Beginn Theater: 17:30 Uhr

Talfahrt: 19:30 bis 20:00 Uhr

Preis: € 19,00 pro Erwachsener (inklusive Berg- und Talfahrt Diasbahn)

€ 9,00 pro Kind - von 8 Jahre bis 16 Jahre

Kinder bis inkl. 7 Jahre frei

ABGESAGT



FREITAG

ISCHGL

03.07.

ERÖFFNUNGSABEND - KULINARISCHES PAZNAUN

Der genussvolle Auftakt des Kulinarischen Paznaun: Beim Sommer Opening in Ischgl werden alle Gerichte der Hüttenfeste 2026 an einem Abend präsentiert und als Kostproben serviert. Dazu erwarten die Gäste ausgewählte Weine und musikalische Unterhaltung.

Wann: Freitag, 3. Juli 2026, ab 19:00 Uhr

Wo: Vor dem Kulturzentrum St. Nikolaus, Ischgl

Highlights:

Kostproben aller Hüttenfest-Gerichte 2026

Edle Weine präsentiert von renommierten Winzern

Platzkonzert der Musikkapelle Ischgl

DJ-Set zum stimmungsvollen Ausklang

Eintritt:

Erwachsene: € 40 (Vorverkauf) | € 45 (Abendkasse)

Kinder unter 14 Jahren: € 20



KAPPL

SOMMERKONZERT MIT DER MUSIKKAPELLE KAPPL | DORFPLATZ KAPPL

Beginn: 20:00 Uhr | **Eintritt:** frei

Wo: Dorfplatz Kappl (bei Schlechtwetter im Gemeindesaal Kappl)

Die Musikkapelle Kappl und weitere Musikkapellen aus dem Paznaun sorgen bei den wöchentlichen Sommerkonzerten mit modernen und traditionellen Interpretationen bekannter Klassiker für gute Stimmung

GALTÜR

SOMMERKONZERT DER MUSIKKAPELLE GALTÜR | DORFPLATZ GALTÜR

Beginn: 20:30 Uhr | **Eintritt:** frei

Die traditionellen Sommerkonzerte der Musikkapellen erfreuen sich jedes Jahr absoluter Beliebtheit unter Gästen und Einheimischen.

Bei Schlechtwetter findet das Platzkonzert im Sport- und Kulturzentrum statt.



SEE

SOMMERKONZERT DER MUSIKKAPELLE SEE | MUSIKPAVILLON SEE

Beginn: 20:00 Uhr | **Eintritt:** frei

Wo: Musikpavillon See

Die Musikkapelle See sorgt bei den wöchentlichen Sommerkonzerten mit modernen und traditionellen Interpretationen bekannter Klassiker für gute Stimmung.



PROGRAMM

29.06.-05.07.2026

SOMMER
2026

weitere Programmpunkte
findest du im Erlebnis Guide.



SILVRETTA
Galtür
PAZNAUN-ISCHGL

ISCHGL

kappl
PAZNAUN-ISCHGL

see
PAZNAUN-ISCHGL

SAMSTAG

GALTÜR

SENDERS CUP - CHAINLESS RACE

Am 4. und 5. Juli 2026 macht der SENDERS Cup Halt im Silvapark Galtür und bringt mit dem Chainless Race eines der außergewöhnlichsten Rennformate der Mountainbike-Szene auf die Silva Trails. Die abwechslungsreichen Trails im Silvapark Galtür bieten dafür die perfekte Kulisse – von flowigen Passagen bis hin zu spielerischen und technisch anspruchsvolleren Abschnitten. Der Samstag steht ganz im Zeichen der Streckenbesichtigung, des freien Fahrens und der Startnummernausgabe. Am Abend wartet eine Pasta Party auf alle Teilnehmer:innen. Am Sonntag wird es ernst: Nach dem freien Training starten die Rennläufe in den verschiedenen Kategorien, bevor im Anschluss die Siegerinnen und Sieger geehrt werden.

Datum: Samstag, 4. Juli & Sonntag, 5. Juli 2026

Ort: Silva Trails im Silvapark Galtür

Startgebühr: ab 20 Euro pro Person **Kategorien:** Men, Women, Juniors Men, Juniors Women, Masters Men, Masters Women **Teilnehmeranzahl:** limitiert

Ein Event für alle, die Mountainbiken lieben – und zeigen wollen, dass echter Speed nicht nur aus den Beinen kommt, sondern vor allem aus Technik, Mut und Gefühl.

04.07.

SONNTAG

05.07.

SAMSTAG

ISCHGL

HÜTTENFEST ALPTRIDER SATTEL - MIT BERND FABIAN

Am Samstag, 4. Juli 2026, ab 11:30 Uhr findet das erste Hüttenfest des Kulinarischen Paznaun im Panorama Restaurant Sattel am Alptrider Sattel statt. Direkt an der Bergstation der Doppelstockbahn Samnaun präsentiert Spitzenkoch Bernd Fabian alpine Klassiker mit kreativer Handschrift – begleitet von einem beeindruckenden Panorama der umliegenden Bergwelt.

Wann: Samstag, 4. Juli 2026, ab 11:30 Uhr

Wo: Panorama Restaurant Sattel, Alptrider Sattel

Reservierung: Panorama Restaurant Sattel | T +41 81 8618666

Bernd Fabian (La Miranda Fine Dining, Hotel Chasa Montana, Samnaun) steht für moderne Alpenküche auf höchstem Niveau. Auszeichnungen 2025: 4 Hauben (Gault & Millau) und 92 Punkte / 3 Gabeln (Falstaff).

Genuss-Event in einzigartiger Bergkulisse mit Spitzenkoch Bernd Fabian, regionaler Alpenküche und beeindruckendem Panorama am Alptrider Sattel.

04.07.

SAMSTAG

ISCHGL

MONDSCHHEIN-SPECIAL IN DER SILVRETTA THERME

Magische Nächte im Rahmen des Mondschein-Specials ab 17:00 Uhr: verlängerte Öffnungszeiten bis 00:00 Uhr wechselnde Mottos

inkl. 1 Freigeränk

Aufguss-Special: Spezialaufgüsse in der Sauna

Letzter Aufguss um 23:00 Uhr

Tickets vorab im Webshop oder am Veranstaltungstag ab 17:00 Uhr an der Kassa

04.07.

SONNTAG

KAPPL

HÜTTENFEST ALMSTÜBERL KAPPL MIT MARTIN SIEBERER

Am Sonntag, 5. Juli 2026, ab 11:30 Uhr lädt das zweite Hüttenfest des Kulinarischen Paznaun ins Almstüberl in Kappl ein. Auf über 2.000 Metern Seehöhe präsentiert Spitzenkoch Martin Sieberer traditionelle Hüttenküche in moderner Interpretation – mit regionalen Zutaten, authentischen Aromen und höchstem Qualitätsanspruch.

Wann: Sonntag, 5. Juli 2026, ab 11:30 Uhr

Wo: Almstüberl, Kappl

Reservierung: Heike Mayrhofer | T +43 650 2621518

Martin Sieberer (Paznaunerstube & Heimatbühne, Trofana Royal Ischgl) zählt zu den renommiertesten Köchen Tirols und wurde im Guide Michelin 2025 mit 1 Stern ausgezeichnet.

05.07.

ISCHGL

ERÖFFNUNGSKONZERT KIRCHENKONZERTE

echt STARK & Cantovivo Ischgl | Vokalensemble & Chor

Wo: Pfarrkirche Ischgl | **Beginn:** 20:30 Uhr

Detaillierte Infos zu allen Programmpunkten im Erlebnis Guide in allen Infobüros und unter dem QR-Code:
Tel. +43 (0)50 990 + DW Ischgl: 100 | DW Galtür: 200 | DW Kappl: 300 | DW See: 400

